

**Agenzia del Territorio  
CATASTO FABBRICATI  
Ufficio Provinciale di  
Siena**

Dichiarazione protocollo n. SI0129312 del 09/11/2011

Planimetria di u.i.u. in Comune di Sinalunga

Via Trento

civ.

Identificativi Catastali:

Sezione:

Foglio: 52

Particella: 1157

Subalterno: 24

Compilata da:  
Buracchi Carlo

Iscritto all'albo:  
Periti Edili

Prov. Siena

N. 402

Scheda n. 1      Scala 1:200

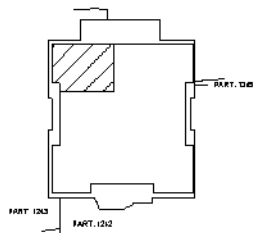

ELABORATO GRAFICO  
RIFERIMENTO C.T.  
SCALA 1:2000

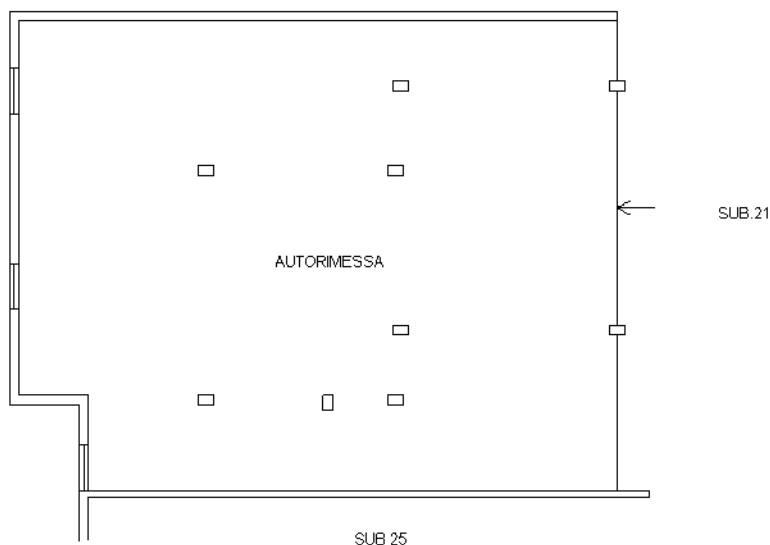

PIANO S1

H=2.50m

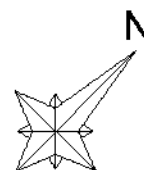

ORIENTAMENTO

Ultima planimetria in atti

Catasto dei Fabbricati - Situazione al 14/11/2017 - Comune di SINALUNGA (A468) - < Foglio: 52 - Particella: 1157 - Subalterno: 24 >  
VIA TRENTO piano: S1;